

17970

ARCHIWALNY

Firma „**STANEL**” Stanisław Skulimowski
ul. Kalinowa 1, Gołębiewo Wielkie, 83-033 Sobowidz
tel. 605 212 650, 58 683 59 36, e-mail: firma.stanel@wp.pl
NIP 592-165-15-22 REG.191444912



PROJEKT BUDOWLANY

OBIEKT : Przyłącze kablowe nn 0,4kV
od dz. 117/8 do 117/14 – budowa
Przejazdowo ul. Główna

ADRES : Jednostka ewidencyjna: Gmina Pruszcz Gdański 220404_2
Obręb: Przejazdowo [Nr 0009]
Działki nr: 117/13, 117/14

INWESTOR : Energa-Operator S.A.
ul. Marynarki Polskiej 130
80-557 Gdańsk

**GRUPA
ROBÓT** : Roboty elektroenergetyczne

PROJEKTOWAŁ : inż. Stanisław Skulimowski
upr. POM/0127/PWOE/04
w specjalności instalacyjnej w zakresie sieci, instalacji
i urządzeń elektrycznych i elektroenergetycznych

**KAT. OBIEKTU
BUDOWLANEGO** : XXVI

ZADANIE NR : OBI/33/2502713



DATA

: 12 grudnia 2025r.

Uzgodnienie wystawione wyłącznie w formie elektronicznej.

Energa-Operator S.A. Oddział w Gdańsku

Dział Dokumentacji Energetycznej

Dokumentację projektową sprawdzono pod względem

zgodność z P/25/022870 z 14.04.2025

Uzgodnienie nr ... EOP/KD/3/2026/02/04688/33MMD_116

Data uzgodnienia 03.03.2026 DT-17970...

Signed by /
Podpisano przez:

Główny Inżynier
dz. Dokumentacji Energetycznej

Sylwia Taranowicz

Sylwia
Taranowicz

Date / Data:
2026-03-03 13:34

Tczew, 03.03.2026r.

UZGODNIENIE nr EOP/KD/3/2026/02/04688/33MMD_116**Uzgodnienie wystawione wyłącznie w formie elektronicznej**

Jednostka projektowa:	Firma Stanel Stanisław Skullmowski, ul. Kalinowa 1 Gołębiewo Wiekie, 83-033 Sobowidz
Temat projektu:	Budowa przyłącza kablowego nn-0,4 kV do zasilania dz. 117/8-117/14 [cztery budynki hurtowni z częściami socjalno - biurowymi i infrastrukturą techniczną] Przejazdowo, ul. Główna, dz. 117/13, 117/14 [obręb 0009] gm. Pruszcz Gd. DT-17970
Warunki/Wytyczne:	P/25/022870 z 14.04.2025
Nr zadania inwest.:	OBI/33/2502713
Numer ekspl.:	Proj. przyłącze kablowe nn-0,4 kV (5886-08)
Załączniki:	1.Projekt budowlany (projekt zagospodarowania terenu, projekt architektoniczno-budowlany, projekt techniczny) /projekt wykonawczy – 1 kpl. 2.Wersja elektroniczna projektu pdf, mapa dwg, prawa własnościowe

1. Po robotach budowlanych teren doprowadzić do stanu nie gorszego aniżeli był przed ich rozpoczęciem.
2. Po wykonaniu robót budowlanych należy dostarczyć do Energa-Operator S.A. dokumentację powykonawczą wraz z wynikami geodezyjnej inwentaryzacji powykonawczej oraz informacją o zgodności usytuowania obiektu budowlanego z projektem zagospodarowania terenu lub odstępstwach od tego projektu.
3. Koszty napraw i strat poniesionych przez Energa-Operator S.A. pokrywa wykonawca robót budowlanych.
4. Stosować oznaczenia i tabliczki informacyjne zgodnie ze Standardami oznakowania i numeracji obiektów energetycznych.
5. Niniejsze uzgodnienie nie zwalnia od obowiązku dotrzymania procedury poprzedzającej rozpoczęcie robót budowlanych, określonej w ustawie z dnia 7 lipca 1994r. Prawo Budowlane oraz odpowiedzialności w zakresie stosowania obowiązujących przepisów budowy i norm.

Główny Inżynier
ds. Dokumentacji Energetycznej

Signed by /
Podpisano przez:

Sylvia
Taranowicz

Date / Data:
2026-03-03 13:34

Sprawę prowadzi: Sylwia Taranowicz, 58 778 80 78, sylvia.taranowicz@energa-operator.pl

Uprzejmie informujemy

Zgodnie z art. 13 ust. 1 i ust. 2 Rozporządzenia Parlamentu Europejskiego i Rady (UE) 2016/679 z dnia 27 kwietnia 2016 r. w sprawie ochrony osób fizycznych w związku z przetwarzaniem danych osobowych i w sprawie swobodnego przepływu takich danych oraz uchylenia dyrektywy 95/46/WE (zwane dalej RODO) uprzejmie informujemy, że:

- 1) Administratorem Pani/Pana danych osobowych (ADO) jest: ENERGA – OPERATOR SA z siedzibą w Gdańsku, przy ulicy Marynarki Polskiej 130, 80-557.
- 2) Z inspektorem ochrony danych (IOD) może Pani/Pan skontaktować się pod adresem e-mail: iod@energa-operator.pl lub korespondencyjnie na adres ADO (pkt 2).
- 3) Dane osobowe przetwarzane będą na podstawie art. 6 ust 1 lit. f RODO, czyli w celu realizacji prawnie uzasadnionych interesów administratora. Prawnienie uzasadnionymi interesami ADO jest: umocowanie pełnomocnika oraz obrona i dochodzenie roszczeń ADO wynikających z przepisów prawa.
- 4) Podanie danych jest niezbędne do przygotowania oświadczenia woli i ustanowienia pełnomocnictwa.
- 5) Odbiorcą danych osobowych mogą zostać:
 - a. Uprawnione organy instytucje publiczne,
 - b. Podmioty Grupy Energa i Grupy Orlen,
 - c. Podmioty dostarczające korespondencję,
 - d. Podmioty wykonujące usługi archiwizacyjne oraz niszczenia dokumentacji,
 - e. Podmioty świadczące usługi obsługi prawnej,
 - f. Podmioty świadczące usługi serwisu i obsługi technicznej urządzeń wykorzystywanych przez ADO,
 - g. Podmioty świadczące usługi informatyczne.ADO może powierzyć Twoje dane dostawcom usług lub produktów działającym na jego rzecz na podstawie umowy powierzenia przetwarzania danych osobowych, wymagając od takich podmiotów wykonywania czynności na udokumentowane polecenia ADO, pod warunkiem zachowania poufności i zapewnienia ochrony prywatności oraz bezpieczeństwa Twoich danych osobowych.
- 6) Dane będą przetwarzane przez okres niezbędny do realizacji celów przetwarzania wskazanych w pkt 4. W zakresie realizacji uzasadnionych interesów ADO, dane będą przetwarzane do chwili ustania pełnomocnictwa lub pozytywnego rozpatrzenia wniesionego przez Panią/Pana sprzeciwu wobec przetwarzania danych, a po tym okresie przez okres czasu wynikający z przepisów powszechnie obowiązującego prawa.
- 7) Informujemy o przysługującym prawie do:
 - a. dostępu do swoich danych osobowych i żądania ich kopii,
 - b. sprostowania swoich danych osobowych,
 - c. żądania ograniczenia przetwarzania swoich danych,
 - d. usunięcia danych, jeżeli nie jest realizowany żaden inny cel przetwarzania i nie zachodzą przesłanki wyłączające, wynikające z art. 17 RODO.W stosunku do danych przetwarzanych na podstawie prawnie uzasadnionych interesów realizowanych przez administratora przysługuje Pani/Panu prawo złożenia sprzeciwu wobec przetwarzania danych osobowych,
Z uprawnień można skorzystać kontaktując się pisemnie lub e-mail z ADO lub IOD (pkt 2, 3).
- 8) Informujemy o prawie wniesienia skargi do organu nadzorczego. W Polsce organem takim jest Prezes Urzędu Ochrony Danych Osobowych.

Harmonogram prac - podłączenie urządzeń do istniejącej sieci elektroenergetycznej

Budowa przyłącza kablowego nn-0,4 kV do zasilania dz. 117/8-117/14 [cztery budynki hurtowni z częściami socjalno - biurowymi i infrastrukturą techniczną]

Przejazdowo, ul. Główna, dz. 117/13, 117/14 [obręb 0009] gm. Pruszcz Gd.

P/25/022870 z 14.04.2025 OBI/33/2502713

Prace PPN: _____

Czas wyłączenia: _____

4 godz

Liczba niezasilonych odbiorców: _____

76

Liczba zastosowanych agregatów: _____

Obiekt zasilony agregatem: _____

Moc zastosowanych agregatów: _____

Zakres prac dla SPNS (mostki, przełączenia, itp.):

Przełączenia SN
Dopuszczanie SN

.....
Tomasz 16. Kuch

Imię i Nazwisko

.....
23.02.2026

Data

Inżynier
ds. Linii Elektroenergetycznych

.....
Tomasz Kuch

Podpis

Firma „**STANEL**” Stanisław Skulimowski
ul. Kalinowa 1, Gołębiewo Wielkie, 83-033 Sobowidz
tel. 605 212 650, 58 683 59 36, e-mail: firma.stanel@wp.pl
NIP 592-165-15-22 REG.191444912



PROJEKT ZAGOSPODAROWANIA TERENU

STRONA TYTUŁOWA

OBIEKT : Przyłącze kablowe nn 0,4kV
od dz. 117/8 do 117/14 – budowa
Przejazdowo ul. Główna

ADRES : Jednostka ewidencyjna: Gmina Pruszcz Gdański 220404_2
Obręb: Przejazdowo [Nr 0009]
Działki nr: 117/13, 117/14

INWESTOR : Energa-Operator S.A.
ul. Marynarki Polskiej 130
80-557 Gdańsk

BRANŻA ELEKTRYCZNA:

PROJEKTOWAŁ : inż. Stanisław Skulimowski
upr. POM/0127/PWOE/04
w specjalności instalacyjnej w zakresie sieci, instalacji
i urządzeń elektrycznych i elektroenergetycznych

Podpis jest prawidłowy

Dokument podpisany przez
Stanisław Skulimowski
Data: 2026.02.08 10:44:38 CET

KAT. OBIEKTU
BUDOWLANEGO : XXVI ROBOTY ELEKTROENERGETYCZNE

DATA : 12 grudnia 2025r.

ZGŁOSZENIE
budowy lub wykonywania innych robót budowlanych
(PB-2)

PB-2 nie dotyczy budowy i przebudowy budynku mieszkalnego jednorodzinnego.

Podstawa prawna: Art. 30 ust. 2 w zw. z ust. 4d ustawy z dnia 7 lipca 1994 r. – Prawo budowlane (Dz. U. z 2020 r. poz. 1333, z późn. zm.).

1. ORGAN ADMINISTRACJI ARCHITEKTONICZNO-BUDOWLANEJ

Nazwa: **Starosta Gdański**

2.1. DANE INWESTORA¹⁾

Imię i nazwisko lub nazwa: **Energa-Operator S.A.**

Kraj: **Polska** Województwo: **pomorskie**

Powiat: **Gdańsk** Gmina: **Gdańsk**

Ulica: **Marynarki Polskiej** Nr domu: **130** Nr lokalu:

Miejscowość: **Gdańsk** Kod pocztowy: **80-557** Poczta: **Gdańsk**

Email (nieobowiązkowo):

Nr tel. (nieobowiązkowo):

2.2. DANE INWESTORA (DO KORESPONDENCJI)¹⁾

Wypełnia się, jeżeli adres do korespondencji inwestora jest inny niż wskazany w pkt 2.1.1

Kraj: _____ Województwo: _____

Powiat: _____ Gmina: _____

Ulica: _____ Nr domu: _____ Nr lokalu: _____

Miejscowość: _____ Kod pocztowy: _____ Poczta: _____

Adres skrzynki ePUAP²⁾: **/Firma_Stanel/domyslna**

3. DANE PEŁNOMOCNIKA¹⁾

Wypełnia się, jeżeli inwestor działa przez pełnomocnika.

☒ pełnomocnik ☐ pełnomocnik do doręczeń

Reprezentuje inwestorów: **Energa-Operator S.A.**

Imię i nazwisko: **Stanisław Skulimowski**

Kraj: **Polska** Województwo: **pomorskie**

Powiat: **gdański** Gmina: **Trąbki Wielkie**

Ulica: **Kalinowa** Nr domu: **1** Nr lokalu:

Miejscowość: **Gołębiewo Wielkie** Kod pocztowy: **83-033** Poczta: **Gołębiewo Wielkie**

Adres skrzynki ePUAP²⁾: **/Firma_Stanel/domyslna**

Email (nieobowiązkowo): **firma.stanel@wp.pl**

Nr tel. (nieobowiązkowo): **605212650**

Dokument został wygenerowany przez serwis e-budownictwo.gunb.gov.pl – oficjalną rządową aplikację do składania wniosków w procesie budowlanym. Identyfikator wniosku: **EBUD950432**

4. INFORMACJE O ROBOTACH BUDOWLANYCH

Rodzaj, zakres i sposób wykonywania: - **przyłącze: elektroenergetyczne - z zastrzeżeniem art. 29a ustawy Prawo Budowlane (liczba obiektów: 1)**

Przyłącze kablowe nn 0,4kV od dz. 117/8 do 117/14- budowa

Planowany termin rozpoczęcia³⁾: 2026-03-31

5. DANE NIERUCHOMOŚCI (MIEJSCE WYKONYWANIA ROBÓT BUDOWLANYCH)¹⁾

Działka nr 1

Województwo: **pomorskie**

Powiat: **gdański** Gmina: **"Pruszcz Gdański"**

Ulica: **Główna** Nr domu: -

Miejscowość: **Przejazdowo** Kod pocztowy: **83-021**

Identyfikator działki ewidencyjnej⁴⁾: **220404_2.0009.117/13**

Działka nr 2

Województwo: **pomorskie**

Powiat: **gdański** Gmina: **"Pruszcz Gdański"**

Ulica: **Główna** Nr domu:

Miejscowość: **Przejazdowo** Kod pocztowy: **83-021**

Identyfikator działki ewidencyjnej⁴⁾: **220404_2.0009.117/14**

6. OŚWIADCZENIE W SPRAWIE KORESPONDENCJI ELEKTRONICZNEJ

Energa-Operator S.A.:

☒ Wyrażam zgodę

☐ Nie wyrażam zgody

Stanisław Skulimowski:

☒ Wyrażam zgodę

☐ Nie wyrażam zgody

na doręczanie korespondencji w niniejszej sprawie za pomocą środków komunikacji elektronicznej w rozumieniu art. 2 pkt 5 ustawy z dnia 18 lipca 2002 r. o świadczeniu usług drogą elektroniczną (Dz. U. z 2020 r. poz. 344).

7. ZAŁĄCZNIKI

- ☒ Oświadczenie o posiadanych prawie do dysponowania nieruchomością na cele budowlane.
- ☒ Pełnomocnictwo do reprezentowania inwestora (opłacone zgodnie z ustawą z dnia 16 listopada 2006 r. o opłacie skarbowej (Dz. U. z 2020 r. poz. 1546, z późn. zm.)) – jeżeli inwestor działa przez pełnomocnika.
- ☒ Potwierdzenie uiszczenia opłaty skarbowej – jeżeli obowiązek uiszczenia takiej opłaty wynika z ustawy z dnia 16 listopada 2006 r. o opłacie skarbowej.
- ☐ Inne (wymagane przepisami prawa):

8. PODPIS INWESTORA (PEŁNOMOCNIKA) I DATA PODPISU

Dokument został wygenerowany przez serwis e-budownictwo.gunb.gov.pl – oficjalną rządową aplikację do składania wniosków w procesie budowlanym. Identyfikator wniosku: **EBUD950432**

Podpis powinien być czytelny. Podpis i datę podpisu umieszcza się w przypadku składania wniosku w postaci papierowej.

Prawidłowość nieznanaPrawidłowy podpis

Dokument podpisany przez

Stanisław Skowroński

Data: 2026.02.16 10:44:46 CET

- ¹⁾ W przypadku większej liczby inwestorów, pełnomocników lub nieruchomości dane kolejnych inwestorów, pełnomocników lub nieruchomości dodaje się w formularzu albo zamieszcza na osobnych stronach i dołącza do formularza.
- ²⁾ Adres skrzynki ePUAP wskazuje się w przypadku wyrażenia zgody na doręczanie korespondencji w niniejszej sprawie za pomocą środków komunikacji elektronicznej.
- ³⁾ W przypadku zgłoszenia budowy tymczasowego obiektu budowlanego w polu „Planowany termin rozpoczęcia” należy wskazać również planowany termin rozbioru lub przeniesienia w inne miejsce tego obiektu.
- ⁴⁾ W przypadku formularza w postaci papierowej zamiast identyfikatora działki ewidencyjnej można wskazać jednostkę ewidencyjną, obręb ewidencyjny i nr działki ewidencyjnej oraz arkusz mapy, jeżeli występuje.

Pruszcz Gdański, dnia 25 luty 2026 r.

AB.6743.165.2026.LS

ZAŚWIADCZENIE

Zgodnie z art. 30 ust. 5 pkt 5aa ustawy z dnia 7 lipca 1994 r. – Prawo budowlane (Dz.U.2025.418 ze zm.)

Starosta Gdański

zaświadcza o braku podstaw do wniesienia sprzeciwu dla spółki Energa - Operator S.A. Oddział w Gdańsku z siedzibą: ul. Marynarki Polskiej 130, 80-557 Gdańsk w sprawie zgłoszonych robót budowlanych z dnia 18 luty 2026 r. (nr rej. L.dz.7736.2026), dotyczących budowy elektroenergetycznego przyłącza kablowego nn 0,4 kV na działkach nr 117/13 I 117/14 w miejscowości Przejazdowo; jednostka ewidencyjna Pruszcz Gdański [220404_2], obręb ewidencyjny Przejazdowo [Nr 0009].

Wydanie zaświadczenia uprawnia inwestora do rozpoczęcia robót budowlanych.

Z up. STAROSTY

Lucyna Szałach
SPECJALISTA DS. BUDOWNICTWA
W WYDZIALE ARCHITEKTURY I BUDOWNICTWA
(dokument podpisano elektronicznie)

Otrzymują:

1. Stanisław Skulimowski pełnomocnik spółki Energa - Operator S.A. (ePUAP),
2. a/a.

Sporządziła Lucyna Szałach, tel. 58 773 12 28; e-mail: lszalach@powiat-gdanski.pl

Administratorem Pani/Pana danych osobowych jest Starosta Gdański w Pruszczu Gdańskim. Realizując obowiązek informacyjny wynikający z Rozporządzenia (UE) 2016/679 Parlamentu Europejskiego i Rady z dnia 27 kwietnia 2016 r. w sprawie ochrony osób fizycznych w związku z przetwarzaniem danych osobowych i w sprawie swobodnego przepływu takich danych oraz uchylenia dyrektywy 95/46/WE szczególne informacje na temat przetwarzania Pani/Pana danych osobowych zamieszczone zostały na stronie <https://biuletyn.net/powiat-gdanski/?bip=1&cid=189&bsc=N>.

Spis zawartości projektu zagospodarowania terenu

1. STRONA TYTUŁOWA.....	str. 1
2. PROJEKT ZAGOSPODAROWANIA TERENU – CZĘŚĆ OPISOWA.....	str. 3
3. PROJEKT ZAGOSPODAROWANIA TERENU – CZĘŚĆ RYSUNKOWA.....	str. 5
4. UPRAWNIENIA BUDOWLANE PROJEKTANTA	str. 6
5. ZAŚWIADCZENIE PROJEKTANTA O PRZYNALEŻNOŚCI DO IZBY INŻYNIERÓW BUDOWNICTWA	str. 7
6. OŚWIADCZENIE PROJEKTANTA O SPORZĄDZENIU DOKUMENTACJI ZGODNIE Z OBOWIĄZUJĄCYMI PRZEPISAMI I ZASADAMI WIEDZY TECHNICZNEJ	str. 9

2. PROJEKT ZAGOSPODAROWANIA TERENU – CZĘŚĆ OPISOWA

2.1. Przedmiot zamierzenia budowlanego

Przedmiotem niniejszego opracowania jest budowa elektroenergetycznego przyłącza kablowego nn 0,4kV w celu zasilenia dz. nr od 117/8 do 117/14 w miejscowości Przejazdowo ul. Główna gmina Pruszcz Gdański.

2.2. Zagospodarowanie terenu – stan istniejący

Na dz. nr 117/13 znajduje się słupowa stacja transformatorowa T-5886 zgodnie z projektem zagospodarowania terenu – rys. E-01.

2.3. Projektowane zagospodarowanie terenu

Zestawienie:

- | | |
|--|--------------------------|
| - budowa przyłącza kablowego nn 0,4kV typu YAKXS 4x240 | 0,010 km (długość trasy) |
| - kablowa rozdzielnica szafowa naziemna | 1 kpl. |

2.4. Informacje i dane

Niniejszy projekt został opracowany na podstawie:

- warunków przyłączenia wydanych przez Energa-Operator S.A.
- inwentaryzacji sieci
- uzgodnień roboczych z Energa-Operator S.A.
- norm, przepisów i zarządzeń
- Obszar inwestycji nie jest wpisany do rejestru zabytków w rozumieniu Ustawy z dnia 23 lipca 2003r. o ochronie zabytków i opiece nad zabytkami.
- Wpływ eksploatacji górniczej – zamierzenie budowlane zlokalizowane jest poza granicami terenów górniczych.
- Przewidywane zagrożenia dla środowiska oraz higieny i zdrowia użytkowników – Inwestycja nie będzie mieć negatywnego wpływu na środowisko i życie ludzi.
- Nie określa się parametrów technicznych dróg pożarowych.
- Inne dane wynikające ze specyfiki, charakteru i stopnia skomplikowania obiektu budowlanego – nie dotyczy
- Od stacji T-5886 należy wybudować elektroenergetyczne przyłącze kablowe nn 0,4kV typu YAKXS 4x240 w kierunku projektowanej kablowej rozdzielnicy szafowej naziemnej zgodnie z projektem zagospodarowania terenu – rys. nr E-01.
- Kabel należy układać trasą pokazaną na rysunku E-01, w wykopie na warstwie piasku o grubości co najmniej 10cm. Ułożone kable należy zasypać warstwą piasku o grubości co najmniej 10cm. Potem warstwą gruntu rodzimego grubości 15cm, a następnie przykryć niebieską folią z tworzywa

sztucznego grubości min.0,5mm. i szerokości nie mniejszej niż 30cm. Przy rozdzielnicy oraz stacji należy pozostawić zapas kabla. Skrzyżowania i zbliżenia kabla z urządzeniami podziemnymi określa N SEP-E-004.

2.5. Informacja o obszarze oddziaływania obiektu

Obszar oddziaływania inwestycji mieści się w całości na dz. nr: 117/13 i 117/14. Przyłącze kablowe nn 0,4kV zostanie ułożone wyłącznie w obrębie ww działek. Zgodnie z pkt. 3 i 4 Normy N-SEP-E-004 nie spowoduje to w żaden sposób oddziaływania na działki sąsiednie.

Zgodnie z §2 Rozporządzenia Ministra Zdrowia z dnia 17 grudnia 2019 r. w sprawie dopuszczalnych poziomów pól elektromagnetycznych w środowisku. przyłącze kablowe nn 0,4kV ułożone w ziemi nie będzie emitować żadnego pola elektromagnetycznego na działki sąsiednie.

Zgodnie z art.73 ust. 1 pkt 2 i 3 Ustawy Prawo ochrony środowiska z dnia 27 kwietnia 2001 roku projektowana inwestycja nie znajduje się na obszarze ograniczonego użytkowania, ani w granicach stref ochronnych ujęć wody ani stref obszaru ochronnego zbiorników wód podziemnych.

Zgodnie z art. 61 ust. 1 pkt. 4 ustawy o planowaniu i zagospodarowaniu przestrzennym teren nie wymaga zgody na zmianę przeznaczenia gruntów rolnych na cele nierolnicze.

Zgodnie z art. 5 ust. 1 ustawy Prawo budowlane projektowane przyłącze kablowe zapewnia:

- ochronę przed hałasem – kabel ułożony w ziemi nie emituje dźwięków
- bezpieczeństwo użytkowania i dostępności obiektów – kabel ułożony i zasypany warstwą ziemi oraz złącza kablowe zamknięte na specjalny klucz – brak dostępu dla osób postronnych

Kategoria geotechniczna obiektu budowlanego – pierwsza. Po rozpoznaniu warunków geotechnicznych stwierdzono, rodzaj gruntu piaszczysto – gliniasty. Nie ma potrzeby sporządzania odrębnej dokumentacji geotechnicznej.

inż. Stanisław Skulimowski

POM/0127/PWOE/04

Województwo: pomorskie [22]
Powiat: gdański [2204]
Gmina: Pruszcz Gdański [220404_2]
Obręb: Przejazdowo [0009]
Nr działki: 117/13

centryfikator zgłoszenia pracy: GKIK-PODIGK.6640.1.4102.2025

Nr sekcji: 6.220.27.16.1.4

Ukt. odniesienia: poziomy: PI-2000 strona 6 (18°)

poziomy: P-2007-2007-NH

MAPA DO CELÓW PROJEKTOWYCH SKALA 1:500

W zakresie opracowania mapa aktualna na dzień: 01.09.2025 r.

Nie wyklucza się istnienia w terenie innych, nie wykazanych na niniejszej mapie urządzeń podziemnych, które nie zostały zgłoszone do inwentaryzacji.

Wykonanie niniejszej mapy nie było poprzedzone ustaleniami dotyczącymi ewentualnych służebności gruntowych obciążających grunty położone w granicach projektowanej inwestycji budowlanej.

STAROSTWO POWIATOWE W PRUSZCZU GDAŃSKIM
REFERAT UZGADNIANIA DOKUMENTACJI PROJEKTOWEJ

W granicach opracowania występują projektowane i zarejestrowane w RUDP przewody i urządzenia zgodnie z treścią niniejszej dokumentacji.

Pruszcz Gdański, dn. 28.08.2025 r.

LEGENDA:

zakres opracowania mapy

Wykonano dnia 01.09.2025 r.

GEODETA UPRAWNIONY
Sebastian Pawlik
nr upr. 22105
tel. 508-28-68-74

Poświadczam, że niniejszy dokument został opracowany w wyniku prac geodezyjnych i kartograficznych, których rezultaty zawiera operat techniczny pozytywnie zweryfikowany. Jednocześnie informuję, że jestem świadomy odpowiedzialności karnej za złożenie fałszywego oświadczenia.

Organ służby geodezyjnej, który otrzymał zgłoszenie	STAROSTA GDAŃSKI
Identyfikator zgłoszenia prac geodezyjnych	6640.1.4102.2025
Wykonawca prac geodezyjnych	TAKGEO Sebastian Pawlik NIP 604-002-60-90
Nr oraz data sporządzenia dokumentu zawierającego wynik pozytywny weryfikacji	protokół weryfikacji nr 6640.1.4102.2025_65869 z dnia 08.09.2025 r.
Imię i nazwisko oraz nr uprawnień zawodowych kierownika prac	Sebastian Pawlik Nr uprawnień 22105

Dokument podpisany przez
Sebastian Pawlik
Data: 2025.09.08 22:39:18 CEST

LEGENDA:

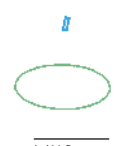

Proj. przyłącze kablowe nn 0,4kV
dl. całkowita kabla (dl. trasy kabla)
Proj. złącze kablowe
Nr działek, których dotyczy zadanie inwestycyjne
Rury ostonowe

LN SN 15KV
AFI 3x35 NR 054413
KIER. SŁ SN NR 9
(ODL. NR 5898)

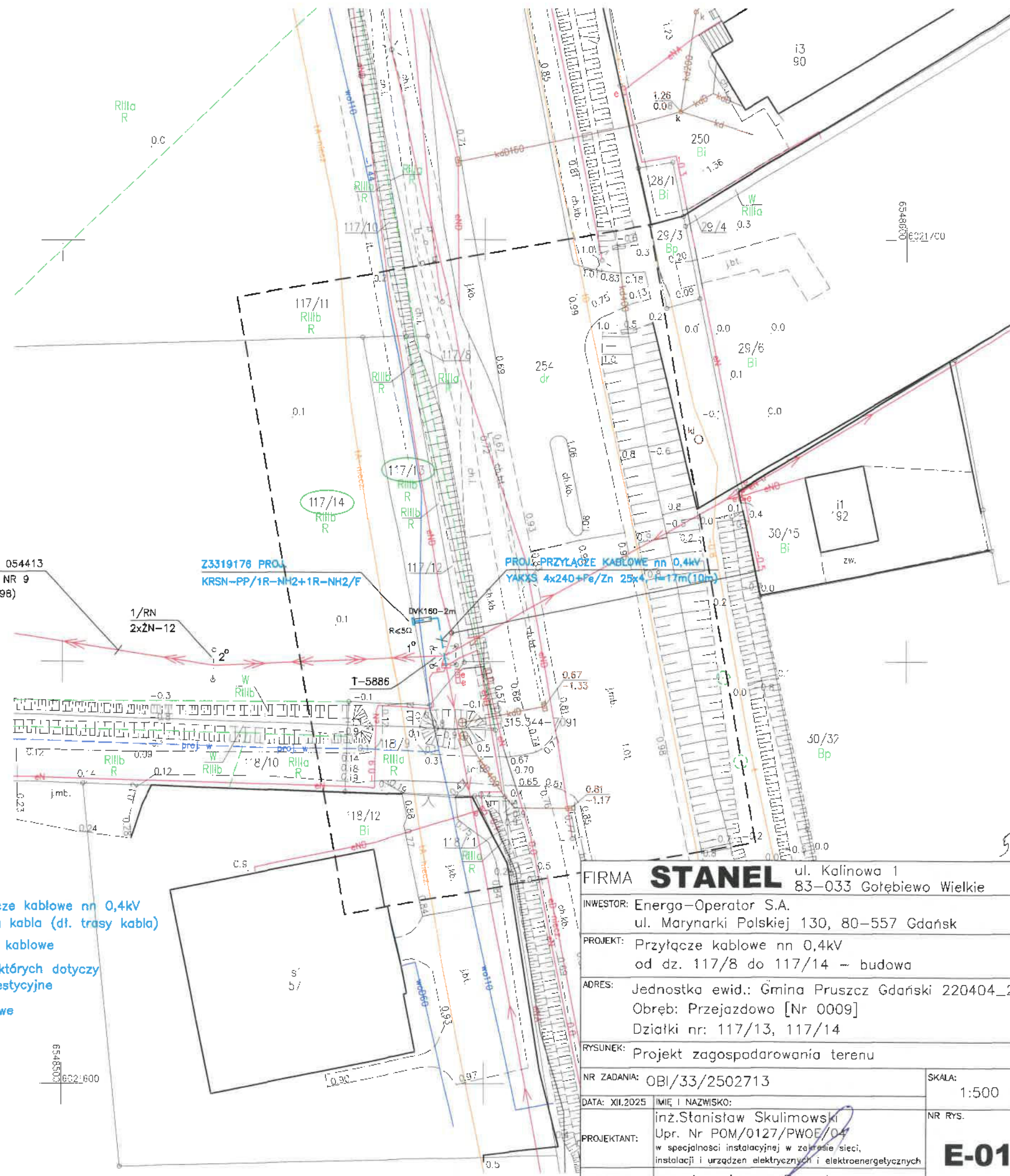

OŚWIADCZENIE 12 grudnia 2025r.

Zgodnie art.34 ust.3d pkt 3 Prawa Budowlanego

Oświadczam, że projekt zagospodarowania terenu: „Przyłącze kablowe nn 0,4kV od dz. 117/8 do 117/14 – budowa; Przejazdowo ul. Główna; Jednostka ewidencyjna: Gmina Pruszcz Gdański 220404_2; Obręb: Przejazdowo [Nr 0009]; Działki nr: 117/13, 117/14” wykonany jest zgodnie z obowiązującymi przepisami, zasadami wiedzy technicznej i jest kompletny z punktu widzenia umowy oraz celu, jakiemu ma służyć.

Projekt jest chroniony prawem autorskim zgodnie z ustawą z dn.23.02.1994r o Prawie Autorskim Dz.U. Nr 24/94, poz. 83. Wszelkie zmiany projektu wymagają zgody autora.

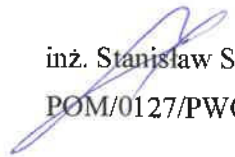
inż. Stanisław Skulimowski
POM/0127/PWOE/04

Firma „**STANEL**” Stanisław Skulimowski
ul. Kalinowa 1, Gołębiewo Wielkie, 83-033 Sobowidz
tel. 605 212 650, 58 683 59 36, e-mail: firma.stanel@wp.pl
NIP 592-165-15-22 REG.191444912



ZAŁĄCZNIKI

STRONA TYTUŁOWA

OBIEKT : Przyłącze kablowe nn 0,4kV
od dz. 117/8 do 117/14 – budowa
Przejazdowo ul. Główna

ADRES : Jednostka ewidencyjna: Gmina Pruszcz Gdański 220404_2
Obręb: Przejazdowo [Nr 0009]
Działki nr: 117/13, 117/14

INWESTOR : Energa-Operator S.A.
ul. Marynarki Polskiej 130
80-557 Gdańsk

BRANŻA ELEKTRYCZNA:
PROJEKTOWAŁ : inż. Stanisław Skulimowski
upr. POM/0127/PWOE/04
w specjalności instalacyjnej w zakresie sieci, instalacji
i urządzeń elektrycznych i elektroenergetycznych

KAT. OBIEKTU
BUDOWLANEGO : XXVI ROBOTY ELEKTROENERGETYCZNE

DATA : 12 grudnia 2025r.

Spis zawartości:

- zał.1	: warunki przyłączenia	str. 3
- zał.2	: odpis protokołu z narady koordynacyjnej usytuowania projektu	str. 6
- zał.3	: uzgodnienie z Energa – Operator S.A	str. 11
- zał.4	: informacja dotycząca bezpieczeństwa i ochrony zdrowia	str. 12

Województwo: pomorskie [22]
Powiat: gdański [2204]
Gmina: Pruszcz Gdański [220404_2]
Obręb: Przejazdowo [0009]
Nr działki: 117/13

TAKGEO Sebastian Pawlik
ul. Bolesława Prusa 1, 83-020 Ciecz Wielka
tel. 508-28-68-74
e-mail: geodezja_cedry@wp.pl
NIP 604-002-60-90, REGON 22030835

Identyfikator zgłoszenia pracy: GIK-PODGIK.6640.1.4102.2025
Nr sekcji: 6.220.27.16.1.4
Ukl. odniesienia: poziomy: PL-2000 strefa 6 (18°)
pionowy: PL-EVRF2007-NH

MAPA DO CELÓW PROJEKTOWYCH SKALA 1:500

W zakresie opracowania mapa aktualna na dzień: 01.09.2025 r.
Nie wyklucza się istnienia w terenie innych, nie wykazanych na niniejszej mapie urządzeń podziemnych,
które nie zostały zgłoszone do inwentaryzacji.

Wykonanie niniejszej mapy nie było poprzedzone ustaleniami dotyczącymi
ewentualnych służebności gruntowych obciążających grunty położone
w granicach projektowanej inwestycji budowlanej.

STAROSTWO POWIATOWE W PRUSZCZU GDAŃSKIM
REFERAT UZGADNIANIA DOKUMENTACJI PROJEKTOWEJ

W granicach opracowania występują projektowane
i zarejestrowane w RUDP przewody i urządzenia
zgodnie z treścią niniejszej dokumentacji.

Pruszcz Gdański, dn. 28.08.2025 r.

LEGENDA:

----- -zakres opracowania mapy

Wykonat dnia 01.09.2025 r.

GEODETA UPRAWNIONY
Sebastian Pawlik
nr upr. 22105
tel. 508-28-68-74

Poświadczam, że niniejszy dokument został opracowany w wyniku prac geodezyjnych
i kartograficznych, których rezultaty zawiera operat techniczny pozytywnie zweryfikowany.
Jednocześnie informuję, że jestem świadomy odpowiedzialności karniej za złożenie
fałszywego oświadczenia.

Organ służby geodezyjnej, który otrzymał zgłoszenie	STAROSTA GDAŃSKI
Identyfikator zgłoszenia prac geodezyjnych	6640.1.4102.2025
Wykonawca prac geodezyjnych	TAKGEO Sebastian Pawlik NIP 604-002-60-90
Nr oraz data sporządzenia dokumentu zawierającego wynik pozytywny weryfikacji	protokół weryfikacji nr 6640.1.4102.2025_65869 z dnia 08.09.2025 r.
Imię i nazwisko oraz nr uprawnień zawodowych kierownika prac	Sebastian Pawlik Nr uprawnień 22105

Dokument podpisany przez
Sebastian Pawlik
Data: 2025.09.08 22:39:18 CEST

STAROSTA GDAŃSKI
(Nazwa organu przeprowadzającego naradę koordynacyjną)
Niniejsza dokumentacja projektowa była przedmiotem narady
koordynacyjnej zakończonej w dniu: 14-10-2025
w siedzibie Starostwa Powiatowego w Pruszczu Gdańskim,
ul. Wojska Polskiego 16
Znak sprawy: GIK-RUDP.6640.1.712.2025
Sposób narady:
☐ zebranie zainteresowanych podmiotów
☒ za pomocą środków komunikacji elektronicznej
Pruszcz Gdański, dn. 14-10-2025
Z up. STAROSTY
Mariolanta Osipiak
PRZEWODNICZĄCY NARADY KOORDYNACYJNEJ
Geodeta Powiatowy

Dokument podpisany przez Mariolanta Osipiak;
Starostwo Powiatowe w Pruszczu Gdańskim
Data: 2025.10.14 12:29:53 CEST

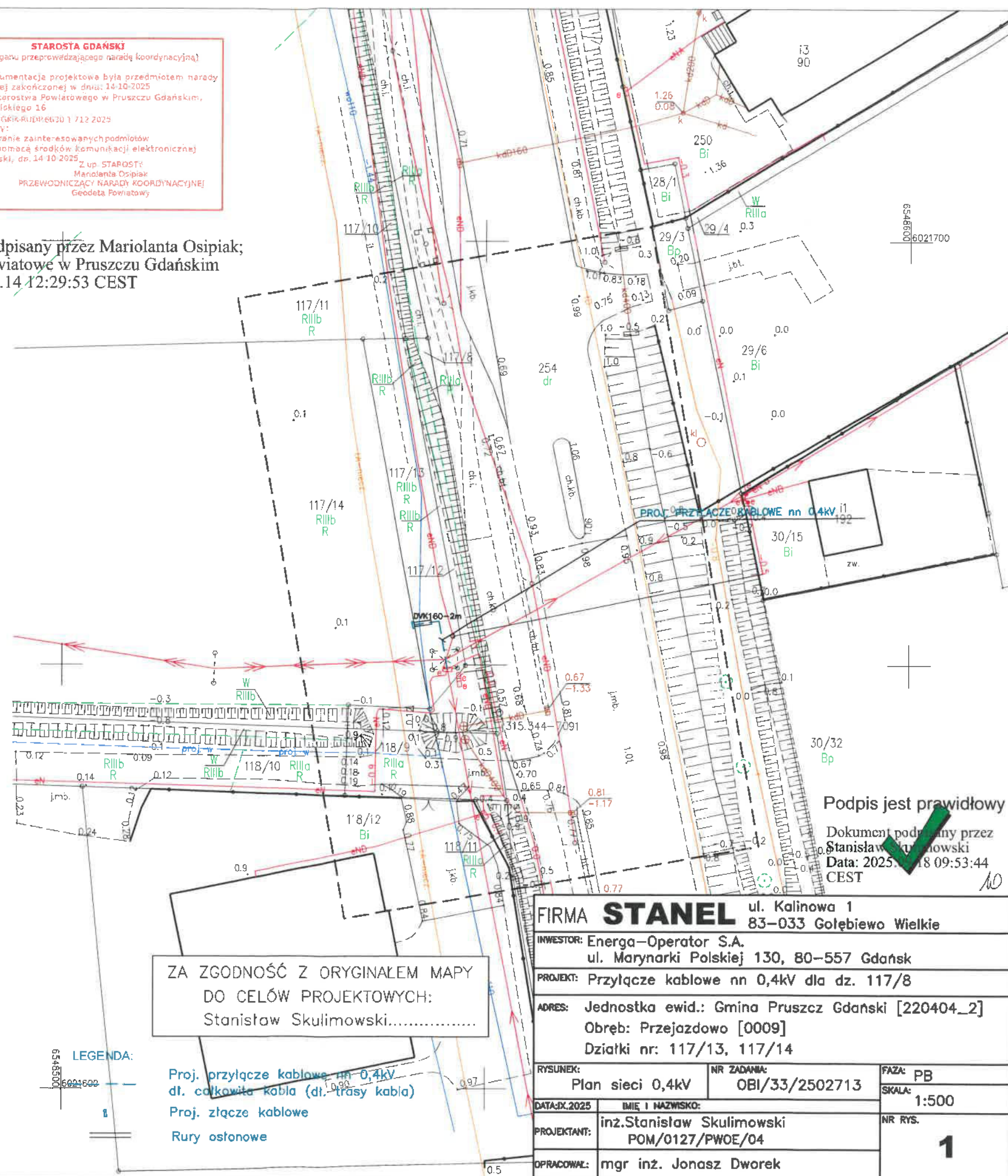

Podpis jest prawidłowy

Dokument podpisany przez
Stanisław Skulimowski
Data: 2025.10.18 09:53:44
CEST

FIRMA **STANEL** ul. Kalinowa 1
83-033 Gołębiewo Wielkie

INWESTOR: Energa-Operator S.A.
ul. Marynarki Polskiej 130, 80-557 Gdańsk

PROJEKT: Przyłącze kablowe nn 0,4kV dla dz. 117/8

ADRES: Jednostka ewid.: Gmina Pruszcz Gdański [220404_2]

Obręb: Przejazdowo [0009]

Działki nr: 117/13, 117/14

RYSunek: Plan sieci 0,4kV NR ZADANIA: OBI/33/2502713 FAZA: PB

DATA: IX.2025 IMIĘ I NAZWISKO: 1:500

PROJEKTANT: inż. Stanisław Skulimowski
POM/0127/PWOE/04 NR RYS.

OPRACOWAŁ: mgr inż. Jonasz Dworek

1

Województwo: pomorskie [22]
Powiat: gdański [2204]
Gmina: Pruszcz Gdański [220404_2]
Obręb: Przejazdowo [0009]
Nr działki: 117/13

Identyfikator zgłoszenia pracy: GKIK-PODGK.6640.1.4102.2025

Nr sekcji: 6.220.27.16.1.4

Ukł. odniesienia: poziomy: PL-2000 strefa 6 (18')

pionowy: PL-EVRF2007-NH

MAPA DO CELÓW PROJEKTOWYCH SKALA 1:500

W zakresie opracowania mapa aktualna na dzień: 01.09.2025

Nie wyklucza się istnienia w terenie innych, nie wykazanych na niniejszej mapie urządzeń podziemnych,

które nie zostały zgłoszone do inwentaryzacji.

Wykonanie niniejszej mapy nie było poprzedzone ustaleniami dotyczącymi ewentualnych służebności gruntowych obciążających grunty położone w granicach projektowanej inwestycji budowlanej.

STAROSTWO POWIATOWE W PRUSZCZU GDAŃSKIM
REFERAT UZGADNIANIA DOKUMENTACJI PROJEKTOWEJ

W granicach opracowania występują projektowane i zarejestrowane w RUDP przewody i urządzenia zgodnie z treścią niniejszej dokumentacji.

Pruszcz Gdański, dn. 28.08.2025 r.

LEGENDA:

----- -zakres opracowania mapy

Wykonat dnia 01.09.2025 r.

GEODETA UPRAWNIONY
Sebastian Pawlik
nr upr. 22105
tel. 508-28-68-74

Poświadczam, że niniejszy dokument został opracowany w wyniku prac geodezyjnych i kartograficznych, których rezultaty zawiera operat techniczny pozytywnie zweryfikowany. Jednocześnie informuję, że jestem świadomy odpowiedzialności karnej za złożenie fałszywego oświadczenia.

Organ służby geodezyjnej, który otrzymał zgłoszenie	STAROSTA GDAŃSKI
Identyfikator zgłoszenia prac geodezyjnych	6640.1.4102.2025
Wykonawca prac geodezyjnych	TAKGEO Sebastian Pawlik NIP 604-002-60-90
Nr oraz data sporządzenia dokumentu zawierającego wynik pozytywny weryfikacji	protokół weryfikacji nr 6640.1.4102.2025_65869 z dnia 08.09.2025 r.
Imię i nazwisko oraz nr uprawnień zawodowych kierownika prac	Sebastian Pawlik Nr uprawnień 22105

Dokument podpisany przez
Sebastian Pawlik
Data: 2025.09.08 22:39:18 CEST

LEGENDA:

- Proj. przyłącze kablowe nr 0,4kV
dł. całkowita kabla (dł. trasy kabla)
- Proj. złącze kablowe
- Nr działek, których dotyczy zadanie inwestycyjne
- Rury osłonowe

Energia

Uzgodnienie wystawione wyciągiem w formie elektronicznej.
Energia-Operator S.A. Oddział w Gdańsku
Dział Dokumentacji Energetycznej
Uzgodnienie w zakresie trasy i lokalizacji projektowanych urządzeń elektroenergetycznych.
Uzgodnienie nr EOP/KD/3/2025/12/05100/33MMD_001/2026
Data uzgodnienia: 07.01.2026
Ilość rysunków: 1/1

- Projekt budowlany lub wykonawczy opracować zgodnie ze Standardami technicznymi w Energia-Operator SA (w szczególności z załącznikiem nr 36).
- Do uzgodnienia projektu budowlanego dołączyć uzgodnione tytuły prawne do nieruchomości z Wydziałem Nieruchomości Energetycznych.
- Niniejsze uzgodnienie nie zwalnia od obowiązku dotrzymania procedury poprzedzającej rozpoczęcie robót budowlanych, określonej w ustawie Prawo Budowlane oraz odpowiedzialności w zakresie stosowania obowiązujących przepisów budowy i norm.
- Uzgodnienie jest ważne 3 lata.

Signed by /
Podpisano przez:
Sylvia
Taranowicz
Data / Data:
2026-01-07 07:02

LN SN 15kV
AFI 3x35 NR 054413
KIER. SL SN NR 9
(ODK. NR 5898)

Z-801 PROJ.
KRSN-PF/1R-NH2+1R-NH2/F

PROJ. PRZYŁĄCZE KABLOWE nn 0,4kV
YAKOS 4x240+Fe/Zn 25x4 P-17m(10m)

1/RN
2x2N-12

T-5886

FIRMA **STANEL** ul. Kainowa 1
83-033 Gołębiewo Wielkie

INWESTOR: Energia-Operator S.A.
ul. Marynarki Polskiej 130, 80-557 Gdańsk

PROJEKT: Przyłącze kablowe nn 0,4kV
od dz. 117/8 do 117/14 - budowa

ADRES: Jednostka ewid.: Gmina Pruszcz Gdański 220404_2
Obręb: Przejazdowo [Nr 0009]
Działki nr: 117/13, 117/14

RYSunek: Projekt zagospodarowania terenu

NR ZADANIA: OBI/33/2502713

SKALA:
1:500

DATA: XII.2025

IMIE I NAZWISKO:

PROJEKTANT: inż. Stanisław Skulimowski
Upr. Nr POM/0127/PWOE/04
w specjalności instalacyjnej w zakresie sieci,
instalacji i urządzeń elektrycznych i elektroenergetycznych

NR RYS.

E-01

OPRACOWAŁ: mgr inż. Janasz Dworek

Firma „**STANEL**” Stanisław Skulimowski
ul. Kalinowa 1, Gołębiewo Wielkie, 83-033 Sobowidz
tel. 605 212 650, 58 683 59 36, e-mail: firma.stanel@wp.pl
NIP 592-165-15-22 REG.191444912



INFORMACJA DOTYCZĄCA BEZPIECZEŃSTWA I OCHRONY ZDROWIA

OBIEKT : Przyłącze kablowe nn 0,4kV
od dz. 117/8 do 117/14 – budowa
Przejazdowo ul. Główna

ADRES : Jednostka ewidencyjna: Gmina Pruszcz Gdański 220404_2
Obręb: Przejazdowo [Nr 0009]
Działki nr: 117/13, 117/14

INWESTOR : Energa-Operator S.A.
ul. Marynarki Polskiej 130
80-557 Gdańsk

BRANŻA ELEKTRYCZNA:
PROJEKTOWAŁ : inż. Stanisław Skulimowski
upr. POM/0127/PWOE/04
ul. Kalinowa 1
83-033 Gołębiewo Wielkie

DATA : 12 grudnia 2025r.

Opis informacji dotyczącej bezpieczeństwa i ochrony zdrowia

- Zgodnie z Rozporządzeniem Ministra Infrastruktury z dnia 23 czerwca 2003 r. Dz.U. nr 120 „w sprawie informacji dotyczącej bezpieczeństwa i ochrony zdrowia oraz planu bezpieczeństwa i ochrony zdrowia” poniżej wymieniam informacje dotyczące zagrożeń, które mogą wystąpić przy prowadzeniu prac wykonawczych związanych z budową przyłącza kablowe nn 0,4kV.

§ 2 ust.3 pkt.1 w/w Rozporządzenia – „zakres robót dla całego zamierzenia budowlanego oraz kolejność realizacji poszczególnych obiektów”: budowa przyłącza kablowego nn 0,4kV.

§ 2 ust.3 pkt.2 w/w Rozporządzenia – „wykaz istniejących obiektów budowlanych”: elektroenergetyczna słupowa stacja transformatorowa SN/nn 15kV/0,4kV, elektroenergetyczna linia SN 15kV i nn 0,4kV, sieć wodociągowa oraz sieć telekomunikacyjna.

§ 2 ust.3 pkt.3 w/w Rozporządzenia – „wskazanie elementów zagospodarowania działki lub terenu, które mogą stwarzać zagrożenie bezpieczeństwa i zdrowia ludzi”: elektroenergetyczna słupowa stacja transformatorowa SN/nn 15kV/0,4kV, elektroenergetyczna linia SN 15kV i nn 0,4kV, sieć wodociągowa oraz sieć telekomunikacyjna.

§ 2 ust.3 pkt.4 w/w Rozporządzenia – „wskazanie dotyczące przewidywanych zagrożeń występujących podczas realizacji robót budowlanych, określające skalę i rodzaj zagrożenia oraz miejsce i czas ich wystąpienia”: przy pracach związanych z budową przyłącza kablowego nn 0,4kV zagrożenie porażenia prądem elektrycznym podczas podłączania nowego kabla oraz potrącenia przez pojazdy podczas wykopów dokonywanych na terenie budowy układania kabli, upadek z wysokości, przysypanie ziemią, praca w zasięgu dźwigu.

§ 2 ust.3 pkt.5 w/w Rozporządzenia – „wskazanie sposobu prowadzenia instruktażu pracowników przed przystąpieniem do realizacji robót szczególnie niebezpiecznych”: podłączenie kabli i przewodów będzie wykonywane w stanie beznapięciowym, a miejsce pracy winno zostać odpowiednio przygotowane w sposób określony w poleceniu na pracę. Pracownicy wykonujący te prace powinni przez dopuszczającego i kierującego zespołem pracowników zostać zapoznani ze sposobem przygotowania miejsca pracy, ze wskazaniem występujących zagrożeń oraz z omówieniem sposobu wykonywania robót.

§ 2 ust.3 pkt.6 w/w Rozporządzenia – „wskazanie środków technicznych i organizacyjnych, zapobiegających niebezpieczeństwu wynikającemu z wykonywania robót budowlanych w strefach szczególnego zagrożenia zdrowia lub w ich sąsiedztwie, w tym zapewniających bezpieczną i sprawną komunikację, umożliwiającą szybką ewakuację na wypadek pożaru, awarii i innych zagrożeń”:

należy dokonać wyгородzenia miejsc pracy, prace będą odbywać się wzdłuż drogi i na terenie otwartym, w związku z czym droga ta stanowi drogę ewakuacyjną dla prawidłowego i bezpiecznego prowadzenia prac należy zapewnić pracownikom stosowne do potrzeb: sprzęt, narzędzia oraz środki ochrony indywidualnej. Pracownicy powinni mieć odpowiednie uprawnienia i kwalifikacje.

Na podstawie w/w informacji Kierownik budowy jest obowiązany sporządzić lub zapewnić sporządzenie przed rozpoczęciem budowy, planu bezpieczeństwa i ochrony zdrowia "planu bioz". Opracowany plan bezpieczeństwa winien zostać uzgodniony z Inwestorem.

inż. Stanisław Skulimowski
POM/0127/PWOE/04
ul. Kalinowa 1
83-033 Gołębiewo Wielkie

ARCHIWALNY

Firma „**STANEL**” Stanisław Skulimowski
ul. Kalinowa 1, Gołębiewo Wielkie, 83-033 Sobowidz
tel. 605 212 650, 58 683 59 36, e-mail: firma.stanel@wp.pl
NIP 592-165-15-22 REG.191444912



TOM I

PROJEKT TECHNICZNY

OBIEKT : Przyłącze kablowe nn 0,4kV
od dz. 117/8 do 117/14 – budowa
Przejazdowo ul. Główna

ADRES : Jednostka ewidencyjna: Gmina Pruszcz Gdański 220404_2
Obręb: Przejazdowo [Nr 0009]
Działki nr: 117/13, 117/14

INWESTOR : Energa-Operator S.A.
ul. Marynarki Polskiej 130
80-557 Gdańsk

**GRUPA
ROBÓT** : Roboty elektroenergetyczne

PROJEKTOWAŁ : inż. Stanisław Skulimowski
upr. POM/0127/PWOWE/04
w specjalności instalacyjnej w zakresie sieci, instalacji
i urządzeń elektrycznych i elektroenergetycznych

**KAT. OBIEKTU
BUDOWLANEGO** : XXVI

ZADANIE NR : OBI/33/2502713

DATA : 12 grudnia 2025r.

Spis treści projektu technicznego

1. TEMAT.....	str. 4
2. ZAKRES RZECZOWY PROJEKTOWANYCH SIECI I URZĄDZEŃ.....	str. 4
3. OŚWIADCZENIE PROJEKTANTA.....	str. 5
4. UPRAWNIENIA BUDOWLANE.....	w PZT
5. PODSTAWA OPRACOWANIA.....	str. 6
6. UZGODNIENIE Z Energa-Operator S.A. PZT.....	w PZT
7. ODPIS PROTOKOŁU Z NARADY KOORDYNACYJNEJ.....	w PZT
8. UZGODNIENIA BRANŻOWE.....	w PZT
9. DECYZJE ADMINISTRACYJNE.....	str. 6
10. MPZP LUB DECYZJA LOKALIZACYJNA.....	str. 6
11. STAN ISTNIEJĄCY.....	str. 6
12. ROZBIÓRKI.....	str. 6
13. LINIA SN (NAPOWIETRZNA/KABLOWA).....	str. 6
14. STACJA TRANSFORMATOROWA SN/nn.....	str. 7
15. LINIA nn (NAPOWIETRZNA/KABLOWA).....	str. 7
16. OŚWIETLENIE ULICZNE.....	str. 7
17. PRZYŁĄCZA SN (NAPOWIETRZNE/KABLOWE).....	str. 7
18. PRZYŁĄCZA nn (NAPOWIETRZNE/KABLOWE).....	str. 7
19. OCHRONA PRZECIWPRZEPięCIOWA LINIA SN.....	str. 7
20. OCHRONA PRZECIWPRZEPięCIOWA STACJI TRANSFORMATOROWEJ SN/nn.....	str. 7
21. OCHRONA PRZECIWPRZEPięCIOWA LINII nn.....	str. 7
22. OCHRONA OD PORAŻEŃ PRĄDEM ELEKTRYCZNYM W LINII NAPOWIETRZNEJ SN.....	str. 7
23. OCHRONA OD PORAŻEŃ PRĄDEM ELEKTRYCZNYM STACJI TRAFU SN/nn.....	str. 7
24. OCHRONA OD PORAŻEŃ PRĄDEM ELEKTRYCZNYM W SIECI nn.....	str. 8
25. OBLICZENIA TECHNICZNE.....	str. 8
26. OPINIA GEOTECHNICZNA.....	str. 10
27. ZESTAWIENIE DANYCH NA UMIESZCZENIE URZĄDZEŃ W PASIE DROGOWYM (W TYM PODANIE POWIERZCHNI).....	str. 10
28. KOLIZJE/SKRZYŻOWANIA.....	str. 10
29. INGERENCJA W ZIELEŃ WYSOKĄ.....	str. 10
30. OCHRONA KONSERWATORSKA.....	str. 10
31. OPIS PROJEKTU ZAGOSPODAROWANIA TERENU.....	str. 10
32. OBSZAR ODZIAŁYWANIA INWESTYCJI.....	str. 11
33. UWAGI.....	str. 12

34. ZESTAWIENIA MONTAŻOWE I DEMONTAŻOWE.....	str. 14
35. PZT	
E-01 PROJEKT ZAGOSPODAROWANIA TERENU.....	str. w PZT
36. SCHEMATY JEDNOKRESKOWE	
E-02 SCHEMAT ZASILANIA nn 0,4kV.....	str. 16
E-03 SCHEMAT STACJI T-5886	str. 17
37. INNE RYSUNKI.....	str. -
38. INFORMACJA BIOZ.....	str. 18

1. Temat

Przedmiotem niniejszego opracowania jest budowa elektroenergetycznego przyłącza kablowego nn 0,4kV w celu zasilenia dz. nr od 117/8 do 117/14 w miejscowości Przejazdowo ul. Główna gmina Pruszcz Gdański.

2. Zakres rzeczowy projektowanych sieci i urządzeń

- Wymiana pojedynczego słupa SN	-----
- Linia napowietrzna SN	-----
- Rozłącznik napowietrzny SN	-----
- Linia kablowa SN	-----
- Mufy kablowe nn	-----
- Głowice kablowe	-----
- Ograniczniki przepięć nn	-----
- Złącze kablowe SN	-----
- Stacja transformatorowa SN/nn	-----
- Transformator 100kVA	-----
- Wymiana pojedynczego słupa nn	-----
- Linia napowietrzna nn	-----
- Przyłącze napowietrzne	-----
- Szafka pomiarowa	-----
- Przyłącze kablowe nn typu YAKXS 4x240	0,017 km
- Przyłącze kablowe nn typu YAKXS 4x35	-----
- Linia kablowa nn typu YAKXS 4x120	-----
- Kablowa rozdzielnica szafowa	1 kpl.
- Słupowy rozłącznik bezpiecznikowy	-----
- Przecisk	-----
- Przewiert	-----

3. OŚWIADCZENIE 12 grudnia 2025r.

Stosowanie do treści art. 41 ust. 4A pkt 2 ustawy Prawo budowlane z dnia 07 lipca 1994r. jako projektant oświadczam, iż projekt techniczny dotyczący: „*Przylącze kablowe nn 0,4kV od dz. 117/8 do 117/14 – budowa; Przejazdowo ul. Główna; Jednostka ewidencyjna: Gmina Pruszcz Gdański 220404_2; Obręb: Przejazdowo [Nr 0009]; Działki nr: 117/13, 117/14*” sporządzony został zgodnie z obowiązującymi przepisami, zasadami wiedzy technicznej, projektem zagospodarowania terenu oraz rozstrzygnięciami dotyczącymi zamierzenia budowlanego.

Oświadczam, że dokumentacja projektowa: „*Przylącze kablowe nn 0,4kV od dz. 117/8 do 117/14 – budowa; Przejazdowo ul. Główna; Jednostka ewidencyjna: Gmina Pruszcz Gdański 220404_2; Obręb: Przejazdowo [Nr 0009]; Działki nr: 117/13, 117/14*” wykonany jest zgodnie z obowiązującymi standardami technicznymi Energa-Operator S.A.

Projekt jest chroniony prawem autorskim zgodnie z ustawą z dn.23.02.1994r o Prawie Autorskim Dz.U. Nr 24/94, poz. 83. Wszelkie zmiany projektu wymagają zgody autora.

inż. Stanisław Skulimowski
POM/0127/PWOE/04



4. Uprawnienia budowlane

- w PZT

5. Podstawa opracowania

Niniejszy projekt został opracowany na podstawie:

- warunków przyłączenia wydanych przez Energa-Operator S.A.
- inwentaryzacji sieci
- uzgodnień roboczych z Energa-Operator S.A.
- norm , przepisów i zarządzeń

6. Uzgodniony Z Energa-Operator S.A. PZT

- w PZT

7. Odpis protokołu z narady koordynacyjnej

- w PZT

8. Uzgodnienia branżowe

- w PZT

9. Decyzje administracyjne

- Nie dotyczy

10. MPZP lub decyzja lokalizacyjna

- Nie dotyczy

11. Stan istniejący

- Na dz. nr 117/13 znajduje się słupowa stacja transformatorowa T-5886 zgodnie z projektem zagospodarowania terenu – rys. E-01.

12. Rozbiórki

- Nie dotyczy

13. Linia SN (napowietrzna/kablowa)

- Nie dotyczy

14. Stacja transformatorowa SN/nn

- Na stacji należy wykonać prace zgodnie ze schematem stacji T-5886 – rys. nr E-03.

15. Linia nn (napowietrzna/kablowa)

- Nie dotyczy

16. Oświetlenie uliczne

- Nie dotyczy

17. Przyłącza SN (napowietrzne/kablowe)

- Nie dotyczy

18. Przyłącza nn (napowietrzne/kablowe)

- Od stacji T-5886 należy wybudować elektroenergetyczne przyłącze kablowe nn 0,4kV typu YAKXS 4x240 w kierunku projektowanej kablowej rozdzielnicy szafowej naziemnej zgodnie z projektem zagospodarowania terenu – rys. nr E-01.

- Wzdłuż przyłącza kablowego nn 0,4kV ułożyć bednarkę ocynkowaną Fe/ZN 25x4 do której uziemić żyłę PEN w złączu.

Z projektowanego złącza kablowego wyprowadzić w.l.z. do rozdzielnicy głównej RG.

(wykonają odbiorcy na koszt własny). Układ sieci TN-C.

19. Ochrona przeciwprzepięciowa linii SN

- Nie dotyczy

20. Ochrona przeciwprzepięciowa linii SN

- Nie dotyczy

21. Ochrona przeciwprzepięciowa linii nn

- Nie dotyczy

22. Ochrona od porażen prądem elektrycznym w linii napowietrznej SN

- Nie dotyczy

23. Ochrona od porażen prądem elektrycznym stacji transformatorowej SN/nn

- Nie dotyczy

24. Ochrona od porażeń prądem elektrycznym w sieci nn

- Po stronie nn jako środek dodatkowej ochrony przeciwporażeniowej zastosowano samoczynne wyłączanie w układzie sieciowym TN-C .
- Ochronie podlegają wszystkie części przewodzące dostępne i obce mogące znaleźć się pod napięciem w warunkach zakłóceń. Ochronę od porażeń należy wykonać zgodnie z normą N SEP-E-001. Skuteczność ochrony sprawdzono w części obliczeniowej, co należy potwierdzić pomiarem powykonawczym.

25. Obliczenia techniczne

25.1 Dobór Transformatora T-5886

Moc szczytowa stacji $P_{sz} = \Sigma P_p \times k_j$

Wg danych otrzymanych z Energa – Operator SA obciążenie stacji wynosi około 150kW

$$P_{sz} = 150\text{kW} + 65\text{kW} = 215\text{kW}$$

$$\cos\phi = 0.93$$

$$S_T = 215/0.93 = 231,2\text{kVA}$$

Istniejący transformator o mocy 250 kVA.

Stopień obciążenia: 92,5%

Przejazdowo ul. Główna "08"

OBLICZENIA SKUTECZNOŚCI OCHRONY OD PORAŻEŃ

Lp	Miejsce zwarcia	długość ostatniego odcinka pętli	dane znamionowe element. obwodu		jednostk.		OPORNOŚCI					Prąd znamion. ostatn. bezpiecz.	Czas wylącz. t (s)	Prąd wylącz. I _w A	Prąd zwarcia I _z A
					rezyst.	reaktan.	ostatn. odcinka		pętli zwarciowej						
							rezyst.	reaktan.	rezyst.	reaktan.	impedan.				
		m					R om	X om	Z om	R om	X om	Z om	I _b A		
	TRANSF.160kVA						0,01			0,0307			gG		
1	T-5886 – Z3319176	17	0,13	0,08	0,00	0,001	0,01	0,03	0,04	315	5	2268	< 5118		

OBLICZENIA I DOBÓR LINII N.N. - 0,4 kV

Lp	Nazwa odbioru	Moc zainst. P _I kW	współ. zapotrz kz	Moc zapotrz P _s kW	Współ. mocy cos φ	Prąd oblicz. I _o A	Prąd znamion bezpiecz I _b A	Prąd znamion bezpiecz			Typ linii S mm ²	obciąż. długość I _{dd} A	Długość linii L m	Spadek napięcia	
								Ps x	Ls r	dU					
1	2	3	4	5	6	7	8	I _b	A		9	11	12	13	14
1	T-5886 – Z3319176	65	1,000	65,0	0,93	101	315				YAKXS 4x240	401	17	1105,0	0,09

0,09

26. Opinia geotechniczna

- Nie dotyczy

27. Zestawienie danych na umieszczenie urządzeń w pasie drogowym (w tym podanie powierzchni)

- Nie dotyczy

28. Kolizje/skrzyżowania

- Nowo projektowana przyłącze kablowe nn 0,4kV będzie krzyżować się z siecią wodociagową.

29. Ingerencja w zielen wysoką

- Nie dotyczy

30. Ochrona konserwatorska

- Nie dotyczy

31. Opis projektu zagospodarowania terenu

31.1. Opis techniczny

Zgodnie z pkt. 18

31.2. Układanie przyłącza kablowego nn 0,4kV

- Kabel należy układać trasą pokazaną na rysunku E-01, w wykopie na warstwie piasku o grubości co najmniej 10cm. Ułożone kable należy zasypać warstwą piasku o grubości co najmniej 10cm. Potem warstwą gruntu rodzimego grubości 15cm, a następnie przykryć niebieską folią z tworzywa sztucznego grubości min.0,5mm. i szerokości nie mniejszej niż 30cm. Przy rozdzielnicy oraz stacji należy pozostawić zapas kabla. Skrzyżowania i zbliżenia kabla z urządzeniami podziemnymi określa N SEP-E-004.

31.3. Oznakowanie przyłącza kablowego nn 0,4kV

- Kabel ułożony w ziemi należy zaopatrzyć na całej długości w trwałe oznaczniki rozmieszczone w odstępach nie większych niż 10m oraz przy mufach i miejscach charakterystycznych jak skrzyżowania, wejścia do przepustów rurowych. Zaleca się wykonanie oznaczników z tworzyw sztucznych. Oznaczniki powinny zawierać następujące informacje:

- symbol i numer ewidencyjny linii
- rok ułożenia kabla, oznaczenie kabla wg normy

W złączu kablowym zamocować na kablu tabliczki informacyjne.

31.4. Montaż złącza kablowego

Złącza kablowe nn należy stosować zgodnie ze Standardami Technicznymi oraz „Specyfikacją techniczną dla złącz/szafek kablowych i szafek pomiarowych nn” obowiązującymi w Energa-Operator S.A. Stosować kłódki i zamki baskwilowe, według systemu Master-Key.

32. Obszar oddziaływania inwestycji

Zgodnie z §8 ust. 2 Rozporządzenia Ministra Transportu, budownictwa gospodarki morskiej w sprawie szczegółowego zakresu i formy projektu budowlanego:

- 1) Przedmiotem inwestycji jest budowa elektroenergetycznego przyłącza kablowego nn 0,4kV w celu zasilenia dz. nr od 117/8 do 117/14 w miejscowości Przejazdowo ul. Główna gmina Pruszcz Gdański. Projektowana inwestycja została uzgodniona z właścicielami terenu. Inwestycja nie spowoduje utrudnień w dojazdach i dojazdach do sąsiednich posesji jak również nie pogorszy warunków technicznych tych posesji.
- 2) Na działkach objętych wnioskiem zgłoszenia robót budowlanych w rejonie projektowanej inwestycji znajduje się: elektroenergetyczna słupowa stacja transformatorowa SN/nn 15kV/0,4kV, elektroenergetyczna linia SN 15kV i nn 0,4kV, sieć wodociągowa oraz sieć telekomunikacyjna.
- 3) Przyłącze kablowe nn 0,4kV zostanie ułożone w ziemi zgodnie z pkt. 3 i 4 Normy N-SEP-E-004. Prace wykonywać zgodnie z §4 i §5 Rozporządzenia Ministra Gospodarki z dnia 28 marca 2013r. w sprawie bezpieczeństwa i higieny pracy przy urządzeniach energetycznych. W żadnym miejscu projektowanej inwestycji nie występuje kolizja z istniejącym zadrzewieniem. Obszar oddziaływania inwestycji mieści się w całości na dz. nr 117/13 i 117/14 zgodnie z wyżej wymienionymi przepisami. Nie określa się parametrów technicznych dróg pożarowych.
- 4) Nie określa się powierzchni projektowanego przyłącza kablowego nn 0,4kV.
- 5) Obszar inwestycji nie jest wpisany do rejestru zabytków w rozumieniu Ustawy z dnia 23 lipca 2003r. o ochronie zabytków i opiece nad zabytkami.
- 6) Wpływ eksploatacji górniczej – nie dotyczy
- 7) Przewidywane zagrożenia dla środowiska oraz higieny i zdrowia użytkowników – Inwestycja nie będzie mieć negatywnego wpływu na środowisko i życie ludzi.
- 8) Inne dane wynikające ze specyfiki, charakteru i stopnia skomplikowania obiektu budowlanego – nie dotyczy
- 9) Powierzchnia zabudowy budynku – nie dotyczy
- 10) Kategoria geotechniczna obiektu budowlanego – pierwsza. Po rozpoznaniu warunków geotechnicznych stwierdzono, rodzaj gruntu piaszczysto – gliniasty. Nie ma potrzeby sporządzania odrębnej dokumentacji geotechnicznej.
- 11) Zgodnie z art. 5 ust. 1 ustawy Prawo budowlane projektowane przyłącze zapewnia:
- ochronę przed hałasem – linia kablowa ułożona w ziemi nie emituje dźwięków

- bezpieczeństwo użytkowania i dostępności obiektów – linia kablowa ułożona i zasypiana warstwą ziemi oraz złącza kablowe zamknięte na specjalny klucz – brak dostępu dla osób postronnych

33. Uwagi

- Przed rozpoczęciem prac należy powiadomić użytkowników terenu oraz instytucje użytkujące urządzenia inżynierskie w rejonie budowy.
- Przed rozpoczęciem robót należy powiadomić służby Energa-Operator S.A. w celu: wyznaczenia nadzoru; określenia warunków odbioru robót; uzgodnienia treści nowych opasek kablowych, treści opisów kabli
- Roboty kablowe należy wykonywać ręcznie i zgodnie z N SEP-E-004 "Elektroenergetyczne i sygnalizacyjne linie kablowe. Projektowanie i budowa", w szczególności:
 - trasy linii kablowych winny zostać wytyczone przez geodetę;
 - zachować przepisowe odległości kabli od istniejącego uzbrojenia podziemnego, napotkane urządzenia podziemne traktować jak urządzenia czynne;
 - kable wolno układać bezpośrednio na dnie wykopu tylko jeżeli grunt jest piaszczysty, w pozostałych przypadkach kable układać na warstwie 10cm przesianego piasku; kable należy zasypywać warstwą 10cm takiego samego piasku, następnie warstwą 15cm rodzimego gruntu, a następnie przykryć folią z tworzywa sztucznego (niebieską - kable nN-0,4kV) ;
 - przed zasypaniem kable podlegają etapowemu odbiorowi przez służby Energa-Operator S.A.
 - wykop kablowy należy zasypywać i zagęszczać warstwami co 20cm, stopień zagęszczenia uzgodnić z właścicielem terenu i wykonawcą naprawy nawierzchni.
- Po zakończeniu prac odbudować nawierzchnie wg stanu sprzed rozpoczęcia robót, nawierzchnie rozbieralne (chodniki, wjazdy itp.) podlegają odbudowie na szerokości wykopu plus 0,5m po obu stronach tego wykopu.
- Po zakończeniu budowy linii kablowych nN-0,4kV wykonać pomiary izolacji kabli i pomiary oporności uziemień .
- Z wymienionych wyżej pomiarów należy sporządzić protokoły, pomiary musi wykonać uprawniony elektryk. Miarodajnym do określenia oporności uziemienia jest tylko wynik pomiaru skorygowany odpowiednim współczynnikiem, zależnym od warunków atmosferycznych.
- Wszystkie roboty wykonać zgodnie z obowiązującymi przepisami i normami, w tym zgodnie z aktualnymi „Standardami technicznymi obowiązującymi dla urządzeń SN i nN eksploatowanych w Energa-Operator S.A.”.
- Wykonawcą prac winna być firma wyspecjalizowana w budowie linii elektroenergetycznych

- Przed rozpoczęciem robót należy powiadomić wszystkich Gestorów sieci, których sieci znajdują się w rejonie projektowanej inwestycji.
- Wszystkie materiały i urządzenia muszą posiadać wymagane przez aktualne przepisy: atesty, certyfikaty oraz deklaracje lub certyfikaty zgodności z normami albo z aprobatami technicznymi.

PRZED ROZPOCZĘCIEM PRAC ICH WYKONAWCA WINIEN ZAPOZNAĆ SIĘ Z TREŚCIĄ OPISU TECHNICZNEGO, WSZYSTKICH RYSUNKÓW I ZAŁĄCZNIKÓW DO DOKUMENTACJI, a w razie niejasności należy zwrócić się z zapytaniem do Inwestora.

inż. Stanisław Skulimowski



34. Zestawienie demontażowe stacji T-5886

-Rozłącznik NH-2 (obw.400)	
do ponownego zamontowania jako rozłącznik główny	1 kpl.
-Przekładnik IMSa 400A/5A kl.0,5; 5VA; FS5	3 szt.
-Okablowanie do szafki AMI	1 kpl.
-Wkładka WT-1 100A/gF (obw.200)	3 szt.
-Wkładka WT-2 100A/gG (obw.300)	3 szt.
-Wkładka WT-1 100A/gF (obw.400)	3 szt.

34. Zestawienie montażowe podstawowych materiałów stacji transformatorowej (T-5886):

-Rozłącznik NH-2 (z demontażu obw.400 – montaż jako rozłącznik główny)	1 kpl.
-Wkładka WT-2 250kVA/gTr	3 szt.
-Wkładka WT-2 315A/gG	3 szt.
-Wkładka WT-00 100A/gG	3 szt.
-Wkładka WT-00 100A/gF	6 szt.
-Rozłącznik NH-00	2 kpl.
-rura odporna na UV $\phi 40$	8 mb.
-kabel YKSY 7x2,5	8 mb.
-kabel YKY 5x1,5	8 mb.
-przekładnik ISSN-70 400A/5A; kl.0,5s; 2,5VA; FS5	3 szt.

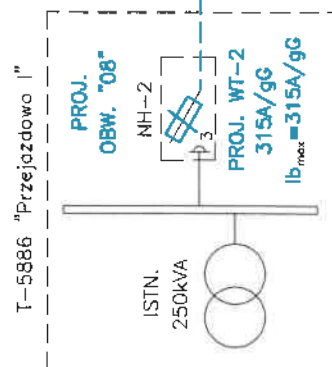
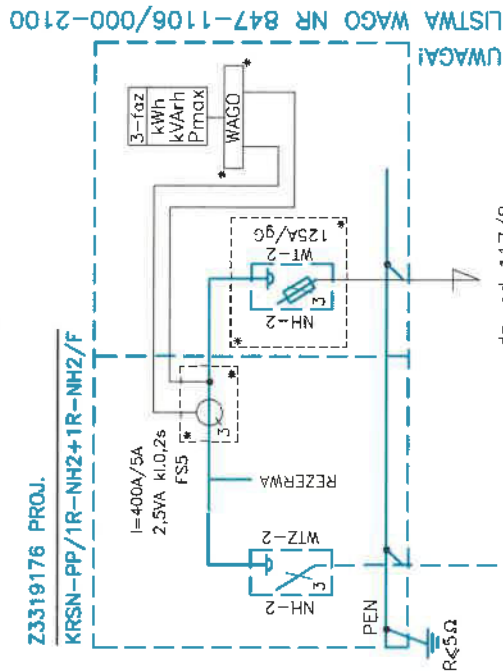

FIRMA STANEL ul. Kalinowa 1	
INWESTOR: Energa-Operator S.A.	
ul. Marynarki Polskiej 130, 80-557 Gdańsk	
PROJEKT: Przyłącze kablowe nn 0,4kV	
od dz. 117/8 do 117/14 – budowa	
Przejazdowo ul. Główna	
ZADANIE NR: OBI/33/2502713	
RYSUNEK: Schemat zasilania 0,4kV	
DATA: XII.2025	IME I NAZWISKO:
PROJEKTANT:	inż. Stanisław Skulimowski
OPRACOWAŁ:	mgr inż. Jonasz Dworek
NR RYS.	
E-02	

Wkład sieci TN-C

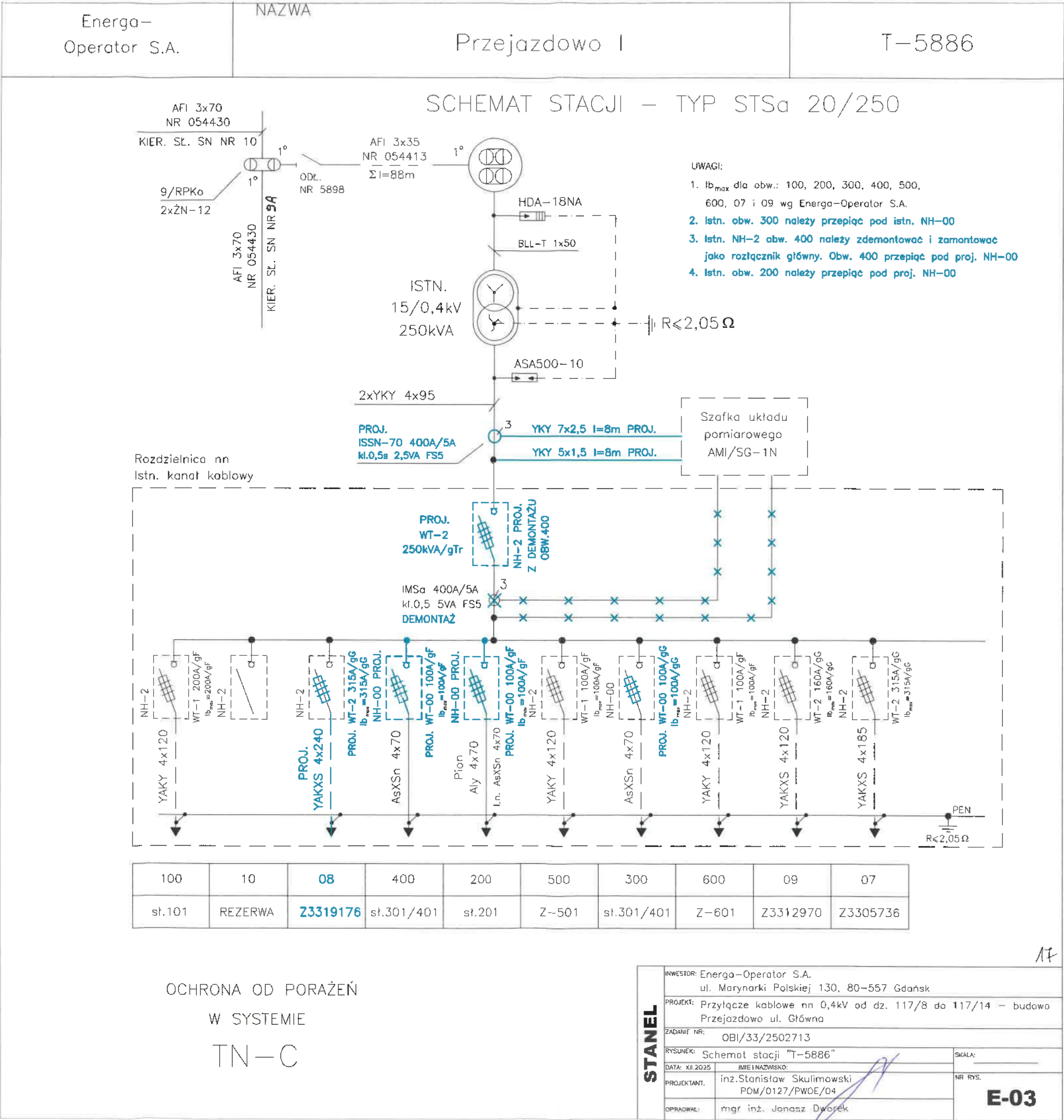

38. Informacja BIOZ

- Zgodnie z Rozporządzeniem Ministra Infrastruktury z dnia 23 czerwca 2003 r. Dz.U. nr 120 „w sprawie informacji dotyczącej bezpieczeństwa i ochrony zdrowia oraz planu bezpieczeństwa i ochrony zdrowia” poniżej wymienia się informacje dotyczące zagrożeń, które mogą wystąpić przy prowadzeniu prac wykonawczych związanych z budową przyłącza.

§ 2 ust.3 pkt.1 w/w Rozporządzenia – „zakres robót dla całego zamierzenia budowlanego oraz kolejność realizacji poszczególnych obiektów”: budowa przyłącza kablowego nn 0,4kV

§ 2 ust.3 pkt.2 w/w Rozporządzenia – „wykaz istniejących obiektów budowlanych”: elektroenergetyczna słupowa stacja transformatorowa SN/nn 15kV/0,4kV, elektroenergetyczna linia SN 15kV i nn 0,4kV, sieć wodociągowa oraz sieć telekomunikacyjna.

§ 2 ust.3 pkt.3 w/w Rozporządzenia – „wskazanie elementów zagospodarowania działki lub terenu, które mogą stwarzać zagrożenie bezpieczeństwa i zdrowia ludzi”: elektroenergetyczna słupowa stacja transformatorowa SN/nn 15kV/0,4kV, elektroenergetyczna linia SN 15kV i nn 0,4kV, sieć wodociągowa oraz sieć telekomunikacyjna.

§ 2 ust.3 pkt.4 w/w Rozporządzenia – „wskazanie dotyczące przewidywanych zagrożeń występujących podczas realizacji robót budowlanych, określające skalę i rodzaj zagrożenia oraz miejsce i czas ich wystąpienia”: przy pracach związanych z budową przyłącza nn zagrożenie porażenia prądem elektrycznym podczas podłączania nowego kabla oraz potrącenia przez pojazdy podczas wykopów dokonywanych na terenie budowy układania kabli, upadek z wysokości, przysypanie ziemią, praca w zasięgu dźwigu

§ 2 ust.3 pkt.5 w/w Rozporządzenia – „wskazanie sposobu prowadzenie instruktażu pracowników przed przystąpieniem do realizacji robót szczególnie niebezpiecznych”: podłączenie kabli i przewodów będzie wykonywane w stanie beznapięciowym, a miejsce pracy winno zostać odpowiednio przygotowane w sposób określony w poleceniu na pracę. Pracownicy wykonujący te prace powinni przez dopuszczającego i kierującego zespołem pracowników zostać zapoznani ze sposobem przygotowania miejsca pracy, ze wskazaniem występujących zagrożeń oraz z omówieniem sposobu wykonywania robót.

§ 2 ust.3 pkt.6 w/w Rozporządzenia – „wskazanie środków technicznych i organizacyjnych, zapobiegających niebezpieczeństwom wynikającym z wykonywania robót budowlanych w strefach szczególnego zagrożenia zdrowia lub w ich sąsiedztwie, w tym zapewniających bezpieczną i sprawną komunikację, umożliwiającą szybką ewakuację na wypadek pożaru, awarii i innych zagrożeń”:

- należy dokonać wygradzenia miejsc pracy, prace będą odbywać się wzdłuż drogi i na terenie otwartym, w związku z czym droga ta stanowi drogę ewakuacyjną
- dla prawidłowego i bezpiecznego prowadzenia prac należy zapewnić pracownikom stosowne do potrzeb: sprzęt, narzędzia oraz środki ochrony indywidualnej.
- Pracownicy powinni mieć odpowiednie uprawnienia i kwalifikacje

Na podstawie w/w informacji Kierownik budowy jest obowiązany sporządzić lub zapewnić sporządzenie przed rozpoczęciem budowy, planu bezpieczeństwa i ochrony zdrowia "planu bioz". Opracowany plan bezpieczeństwa winien zostać uzgodniony z Inwestorem.

inż. Stanisław Skulimowski
POM/0127/PWOE/04

Stacja T-5886

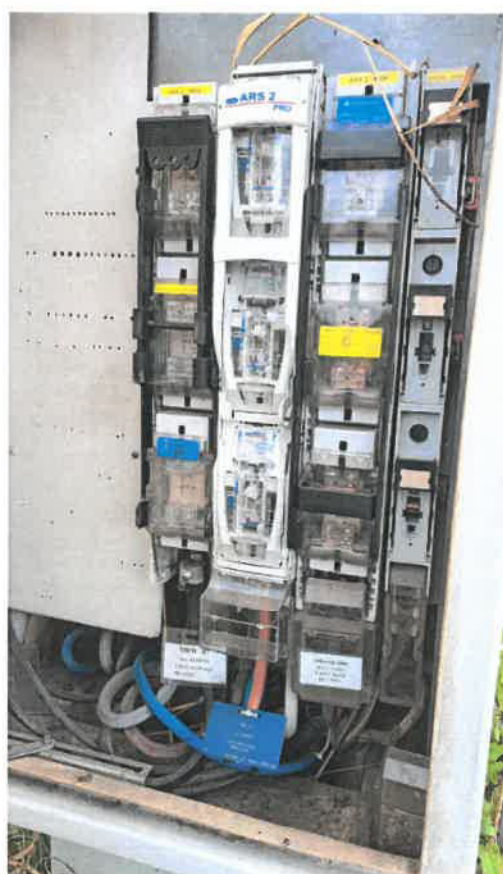

Firma „**STANEL**” Stanisław Skulimowski
ul. Kalinowa 1, Gołębiewo Wielkie, 83-033 Sobowidz
tel. 605 212 650, 58 683 59 36, e-mail: firma.stanel@wp.pl
NIP 592-165-15-22 REG.191444912



TOM II

TYTUŁY PRAWNE DO NIERUCHOMOŚCI

OBIEKT : Przyłącze kablowe nn 0,4kV
od dz. 117/8 do 117/14 – budowa
Przejazdowo ul. Główna

ADRES : Jednostka ewidencyjna: Gmina Pruszcz Gdański 220404_2
Obręb: Przejazdowo [Nr 0009]
Działki nr: 117/13, 117/14

INWESTOR : Energa-Operator S.A.
ul. Marynarki Polskiej 130
80-557 Gdańsk

**GRUPA
ROBÓT** : Roboty elektroenergetyczne

PROJEKTOWAŁ : inż. Stanisław Skulimowski
upr. POM/0127/PWOE/04
w specjalności instalacyjnej w zakresie sieci, instalacji
i urządzeń elektrycznych i elektroenergetycznych

**KAT. OBIEKTU
BUDOWLANEGO** : XXVI

ZADANIE NR : OBI/33/2502713

DATA : 12 grudnia 2025r.



Województwo: pomorskie [22]
Powiat: gdański [2204]
Gmina: Pruszcz Gdański [220404_2]
Obręb: Przejazdowo [0009]



LEGENDA:



Proj. przyłącze kablowe nn 0,4kV
dł. całkowita kabla (dł. trasy kabla)
Proj. złącze kablowe

Firma STANEL
Stanisław Stojimowski
ul. Karkowa 1
83-033 Gołębiewo Wielkie
NIP 592-165-15-22, tel. 58 683-59-30